



AJEDREZ · BÁDMINTON · BALONCESTO · BALONMANO · FÚTBOL 11 · FÚTBOL SALA · PÁDEL · TENIS · TENIS DE MESA · VOLEIBOL

Organizan:

Colabora:

Participan:

UEMC CASTILLA Y LEÓN
UNIVERSIDAD NOS IMPULSA

VALLA DOLID 2026
Ciudad Europea del Deporte



FASE FINAL

TROFEO RECTOR DE UNIVERSIDADES DE CASTILLA Y LEÓN

VALLADOLID, 6 Y 7 DE MARZO DE 2026



La Universidad Europea Miguel de Cervantes será sede los próximos 6 y 7 de marzo de la Fase Final del Trofeo Rector de Universidades de Castilla y León, una de las citas más destacadas del deporte universitario en nuestra Comunidad.

Durante estas jornadas, Valladolid acogerá a estudiantes de todas las universidades públicas y privadas de Castilla y León, que se darán cita en un evento que combina competición, convivencia y espíritu universitario. La organización cuenta con la supervisión del Vicerrectorado de Estudiantes y Vida Universitaria y el apoyo de la Unidad de Deportes, Salud y Bienestar de la UEMC, responsable de la coordinación y el desarrollo técnico de esta edición.

Se espera la participación de más de 1.000 deportistas universitarios procedentes de distintos puntos de Castilla y León, lo que convierte al Trofeo Rector en un verdadero punto de encuentro entre jóvenes que comparten valores, esfuerzo y pasión por el deporte.

El Trofeo Rector es mucho más que una competición. Es una oportunidad para reforzar lazos entre universidades y para promover valores esenciales como el respeto, el compañerismo, el trabajo en equipo y la superación personal, tan presentes en la vida académica como en la deportiva.

A lo largo de la competición se disputarán alrededor de 250 encuentros deportivos, que incluirán distintas modalidades (colectivas: baloncesto, balonmano, fútbol 11, fútbol sala y voleibol; individuales: ajedrez, bádminton, pádel, tenis de mesa y tenis), reflejo de la diversidad del deporte universitario y del compromiso de las universidades con una formación integral del estudiantado.

Desde la Universidad Europea Miguel de Cervantes damos la bienvenida a todos los participantes y les deseamos una agradable estancia en Valladolid, una ciudad universitaria por excelencia, abierta al talento, al conocimiento y al encuentro entre personas.

Queremos, además, agradecer la implicación de todas las instituciones y servicios universitarios que hacen posible la celebración de este Trofeo Rector, cuyo trabajo resulta imprescindible para el buen desarrollo de este evento.

D. David García López
Rector Magnífico de la Universidad Europea Miguel de Cervantes



AJEDREZ

Universidad Europea Miguel de Cervantes
C/ Padre Julio Chevalier, 2



BÁDMINTON

Polideportivo Narciso Alonso Cortés
C/ Páramo de San Isidro, 1A



BALONCESTO

Polideportivo Jesuitas
Carretera Segovia, 1



BALONMANO

Polideportivo Barrio de las Delicias
C/ Arca Real, 101



FÚTBOL 11

Campos de Fútbol Parque de Canterac
C/ General Shelly, 50A



FÚTBOL SALA FEMENINO

Polideportivo Lalo García
C/ Enrique Cubero, 7



FÚTBOL SALA MASCULINO

Polideportivo Pilar Fernández Valderrama
C/ Boedo, 7



PÁDEL

Club Raqueta
C/ Padre José Acosta, 2



TENIS

AEsquivillas Tennis Academy
Gta. La Flecha, S/N



TENIS DE MESA

Polideportivo Huerta del Rey
C/ Joaquín Velasco Martín, 9



VOLEIBOL

Polideportivo Canterac
Paseo de Juan Carlos I, 16

HORARIOS DE JUEGO E INSTALACIONES DEPORTIVAS

AJEDREZ



VIERNES, 6 MARZO 2026

GRUPO	HORA	PARTIDOS	SEDE
TODOS	16:30	INDIVIDUAL	UEMC

SÁBADO, 7 MARZO 2026

GRUPO	HORA	PARTIDOS	SEDE
TODOS	11:00	INDIVIDUAL	UEMC

CLASIFICACIÓN 2025		PARTICIPANTES 2026	
1. USAL	4. UEMC	USAL	UPSA
2. UVA	5. ULE	UVA	IE
3. UBU	6. UPSA	ULE	UCAV
	7. IE	UBU	UEMC
	8. UCAV		

Organizan:

UEMC CASTILLA Y LEÓN
UNIVERSIDAD NOS IMPULSA

Colabora:

VALLADOLID 2026
Ciudad Europea del Deporte

Participan:



BADMINTON FEMENINO

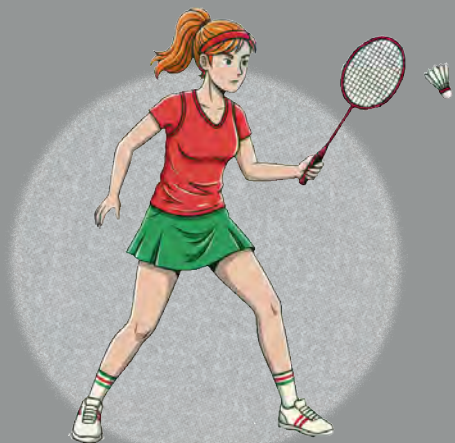

VIERNES, 6 MARZO 2026

GRUPO	HORA	PARTIDOS	SEDE
I	16:00	USAL - IEU UEMC - Perdedor Ganador - UEMC	Polideportivo Narciso Alonso Cortes
II	16:00	UVA - UCAV ULE - Perdedor Ganador - ULE	Polideportivo Narciso Alonso Cortes
III	16:00	UPSA - UBU	Polideportivo Narciso Alonso Cortes

SÁBADO, 7 MARZO 2026

GRUPO	HORA	PARTIDOS	SEDE
1º, 2º y 3º	9:30	1º GRUPO I - 1º GRUPO III 1º GRUPO II - Perdedor Ganador - 1º GRUPO II	Polideportivo Narciso Alonso Cortes
4º, 5º y 6º	9:30	2º GRUPO III - 2º GRUPO I 2º GRUPO II - Perdedor Ganador - 2º GRUPO II	Polideportivo Narciso Alonso Cortes

CLASIFICACIÓN 2025		PARTICIPANTES 2026	
1. USAL	4. UBU	USAL	UPSA
2. UVA	5. ULE	UVA	IE
3. UPSA	6. UEMC	ULE	UCAV
	7. IE	UBU	UEMC

Organizan:

UEMC CASTILLA Y LEÓN
UNIVERSIDAD NOS IMPULSA

Colabora:

VALLA DOLID 2026
Ciudad Europea del Deporte

Participan:



BADMINTON MASCULINO

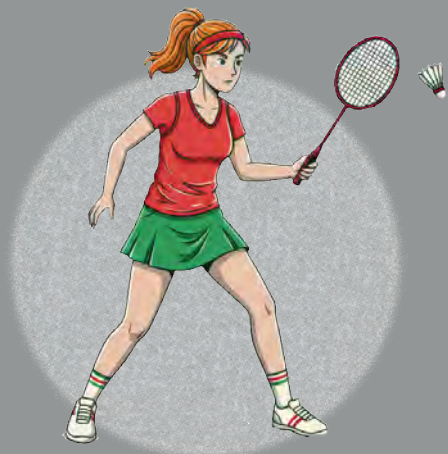

VIERNES, 6 MARZO 2026

GRUPO	HORA	PARTIDOS	SEDE
I	16:00	USAL - IEU ULE - Perdedor Ganador - ULE	Polideportivo Narciso Alonso Cortes
II	16:00	UBU - UCAV UEMC - Perdedor Ganador - UEMC	Polideportivo Narciso Alonso Cortes
III	16:00	UVA - UI1 UPSA - Perdedor Ganador - UPSA	Polideportivo Narciso Alonso Cortes

SÁBADO, 7 MARZO 2026

GRUPO	HORA	PARTIDOS	SEDE
1º, 2º y 3º	9:30	1º GRUPO I - 1º GRUPO III 1º GRUPO II - Perdedor Ganador - 1º GRUPO II	Polideportivo Narciso Alonso Cortes
4º, 5º y 6º	9:30	2º GRUPO III - 2º GRUPO I 2º GRUPO II - Perdedor Ganador - 2º GRUPO II	Polideportivo Narciso Alonso Cortes

CLASIFICACIÓN 2025		PARTICIPANTES 2026	
1. USAL	4. UPSA	USAL	UPSA
2. UBU	5. UEMC	UVA	IE
3. UVA	6. ULE	ULE	UCAV
		UBU	UEMC
			UI1

Organizan:

UEMC CASTILLA Y LEÓN
UNIVERSIDAD NOS IMPULSA

Colabora:

VALLA DOLID 2026
Ciudad Europea del Deporte

Participan:



HORARIOS DE JUEGO E INSTALACIONES DEPORTIVAS

BALONCESTO FEMENINO



VIERNES, 6 MARZO 2026

GRUPO	HORA	PARTIDOS	SEDE
I	9:30	UEMC - ULE	Polideportivo Jesuitinas Pista 2
	10:15	IEU - Perdedor	
	11:00	Ganador - IEU	
II	12:15	UCAV - UBU	Polideportivo Jesuitinas Pista 2
	13:00	UVA - Perdedor	
	13:45	Ganador - UVA	
III	15:00	UPSA - USAL	Polideportivo Jesuitinas Pista 2

SÁBADO, 7 MARZO 2026

GRUPO	HORA	PARTIDOS	SEDE
1º, 2º y 3º	12:15	1º GRUPO I - 1º GRUPO III	Polideportivo Jesuitinas Pista 2
	13:00	1º GRUPO II - Perdedor	
	13:45	Ganador - 1º GRUPO II	
4º, 5º y 6º	9:30	2º GRUPO III - 2º GRUPO I	Polideportivo Jesuitinas Pista 2
	10:15	2º GRUPO II - Perdedor	
	11:00	Ganador - 2º GRUPO II	

CLASIFICACIÓN 2025		PARTICIPANTES 2026	
1. UEMC	4. USAL	USAL	UPSA
2. UCAV	5. UVA	UVA	IE
3. UPSA	6. IE	ULE	UCAV
	7. ULE	UBU	UEMC
	8. UBU		

Organizan:

UEMC CASTILLA Y LEÓN
UNIVERSIDAD NOS IMPULSA

Colabora:

VALLA DOLID 2026
Ciudad Europea del Deporte

Participan:



HORARIOS DE JUEGO E INSTALACIONES DEPORTIVAS

BALONCESTO MASCULINO



VIERNES, 6 MARZO 2026

GRUPO	HORA	PARTIDOS	SEDE
I	9:30	UVA - UBU	Polideportivo Jesuitinas Pista 1
	10:15	USAL - Perdedor	
	11:00	Ganador - USAL	
II	12:15	IEU - UCAV	Polideportivo Jesuitinas Pista 1
	13:00	UPSA - Perdedor	
	13:45	Ganador - UPSA	
III	15:00	ULE - UEMC	Polideportivo Jesuitinas Pista 1

SÁBADO, 7 MARZO 2026

GRUPO	HORA	PARTIDOS	SEDE
1º, 2º y 3º	12:15	1º GRUPO I - 1º GRUPO III	Polideportivo Jesuitinas Pista 1
	13:00	1º GRUPO II - Perdedor	
	13:45	Ganador - 1º GRUPO II	
4º, 5º y 6º	9:30	2º GRUPO III - 2º GRUPO I	Polideportivo Jesuitinas Pista 1
	10:15	2º GRUPO II - Perdedor	
	11:00	Ganador - 2º GRUPO II	

CLASIFICACIÓN 2025		PARTICIPANTES 2026	
1. UVA	4. UEMC	USAL	UPSA
2. IE	5. UPSA	UVA	IE
3. ULE	6. USAL	ULE	UCAV
	7. UBU	UBU	UEMC
	8. UCAV		

Organizan:

UEMC CASTILLA Y LEÓN
UNIVERSIDAD NOS IMPULSA

Colabora:

VALLA DOLID 2026
Ciudad Europea del Deporte

Participan:



UEMC

UNIVERSIDAD



HORARIOS DE JUEGO E INSTALACIONES DEPORTIVAS

TROFEO RECTOR

2026

BALONMANO

VIERNES, 6 MARZO 2026

GRUPO	HORA	PARTIDOS	SEDE
I	9:30	UEMC - UCAV	Polideportivo Barrio de las Delicias
	10:15	UBU - Perdedor	
	11:00	Ganador - UBU	
II	12:15	UVA - USAL	Polideportivo Barrio de las Delicias
III	13:45	UPSA - ULE	Polideportivo Barrio de las Delicias

SÁBADO, 7 MARZO 2026

GRUPO	HORA	PARTIDOS	SEDE
1º, 2º y 3º	12:15	1º GRUPO I - 1º GRUPO III	Polideportivo Barrio de las Delicias
	13:00	1º GRUPO II - Perdedor	
	13:45	Ganador - 1º GRUPO II	
4º, 5º y 6º	9:30	2º GRUPO III - 2º GRUPO I	Polideportivo Barrio de las Delicias
	10:15	2º GRUPO II - Perdedor	
	11:00	Ganador - 2º GRUPO II	

CLASIFICACIÓN 2025		PARTICIPANTES 2026	
1. UEMC	4. ULE	USAL	UPSA
2. UVA	5. USAL	UVA	UCAV
3. UPSA	6. UBU	ULE	UEMC
		UBU	

Organizan:

UEMC CASTILLA Y LEÓN
UNIVERSIDAD NOS IMPULSA

Colabora:

VALLA DOLID 2026
Ciudad Europea del Deporte

Participan:



HORARIOS DE JUEGO E INSTALACIONES DEPORTIVAS

FÚTBOL 11



VIERNES, 6 MARZO 2026

GRUPO	HORA	PARTIDOS	SEDE
I	9:30	UEMC - UPSA	Campos de Fútbol Parque de Canterac
	10:30	UBU - Perdedor	
	11:30	Ganador - UBU	
II	13:00	ULE - UCAV	Campos de Fútbol Parque de Canterac
	14:00	USAL - Perdedor	
	15:00	Ganador - USAL	
III	16:30	IEU - UVA	Campos de Fútbol Parque de Canterac

SÁBADO, 7 MARZO 2026

GRUPO	HORA	PARTIDOS	SEDE
1º, 2º y 3º	12:00	1º GRUPO I - 1º GRUPO III	Campos de Fútbol Parque de Canterac
	13:00	1º GRUPO II - Perdedor	
	14:00	Ganador - 1º GRUPO II	
4º, 5º y 6º	9:00	2º GRUPO III - 2º GRUPO I	Campos de Fútbol Parque de Canterac
	10:00	2º GRUPO II - Perdedor	
	11:00	Ganador - 2º GRUPO II	

CLASIFICACIÓN 2025		PARTICIPANTES 2026	
1. UEMC	4. UVA	USAL	UPSA
2. ULE	5. USAL	UVA	IE
3. IE	6. UBU	ULE	UCAV
	7. UPSA	UBU	UEMC
	8. UCAV		

Organizan:

UEMC CASTILLA Y LEÓN
UNIVERSIDAD NOS IMPULSA

Colabora:

VALLA DOLID 2026
Ciudad Europea del Deporte

Participan:



UEMC

UNIVERSIDAD



HORARIOS DE JUEGO E INSTALACIONES DEPORTIVAS

TROFEO RECTOR

2026

FÚTBOL SALA FEMENINO

VIERNES, 6 MARZO 2026

GRUPO	HORA	PARTIDOS	SEDE
I	9:30	USAL - IEU	Polideportivo Lalo García
	10:15	UVA - Perdedor	
	11:00	Ganador - UVA	
II	12:15	ULE - UCAV	Polideportivo Lalo García
	13:00	UBU - Perdedor	
	13:45	Ganador - UBU	
III	15:00	UPSA - UEMC	Polideportivo Lalo García

SÁBADO, 7 MARZO 2026

GRUPO	HORA	PARTIDOS	SEDE
1º, 2º y 3º	12:15	1º GRUPO I - 1º GRUPO III	Polideportivo Lalo García
	13:00	1º GRUPO II - Perdedor	
	13:45	Ganador - 1º GRUPO II	
4º, 5º y 6º	9:30	2º GRUPO III - 2º GRUPO I	Polideportivo Lalo García
	10:15	2º GRUPO II - Perdedor	
	11:00	Ganador - 2º GRUPO II	

CLASIFICACIÓN 2025		PARTICIPANTES 2026	
1. USAL	4. UEMC	USAL	UPSA
2. ULE	5. UBU	UVA	IE
3. UPSA	6. UVA	ULE	UCAV
	7. IE	UBU	UEMC
	8. UCAV		

Organizan:

UEMC CASTILLA Y LEÓN
UNIVERSIDAD NOS IMPULSA

Colabora:

VALLA DOLID 2026
Ciudad Europea del Deporte

Participan:



UEMC

UNIVERSIDAD



HORARIOS DE JUEGO E INSTALACIONES DEPORTIVAS

TROFEO RECTOR

2026

FÚTBOL SALA MASCULINO

VIERNES, 6 MARZO 2026

GRUPO	HORA	PARTIDOS	SEDE
I	9:30	UVA - UPSA	Poli. Pilar Fernández Valderrama
	10:15	USAL - Perdedor	
	11:00	Ganador - USAL	
II	12:15	UBU - UEMC	Poli. Pilar Fernández Valderrama
	13:00	UCAV - Perdedor	
	13:45	Ganador - UCAV	
III	15:00	ULE - UI1	Poli. Pilar Fernández Valderrama
	15:45	IEU - Perdedor	
	16:30	Ganador - IEU	

SÁBADO, 7 MARZO 2026

GRUPO	HORA	PARTIDOS	SEDE
1º, 2º y 3º	12:15	1º GRUPO I - 1º GRUPO III	Poli. Pilar Fernández Valderrama
	13:00	1º GRUPO II - Perdedor	
	13:45	Ganador - 1º GRUPO II	
4º, 5º y 6º	9:30	2º GRUPO III - 2º GRUPO I	Poli. Pilar Fernández Valderrama
	10:15	2º GRUPO II - Perdedor	
	11:00	Ganador - 2º GRUPO II	

CLASIFICACIÓN 2025		PARTICIPANTES 2026	
1. UVA	4. IE	USAL	UPSA
2. UBU	5. UCAV	UVA	IE
3. ULE	6. USAL	ULE	UCAV
	7. UPSA	UBU	UEMC
	8. UEMC		UI1

Organizan:

UEMC CASTILLA Y LEÓN
UNIVERSIDAD NOS IMPULSA

Colabora:

VALLA DOLID 2026
Ciudad Europea del Deporte

Participan:



HORARIOS DE JUEGO E INSTALACIONES DEPORTIVAS

PÁDEL FEMENINO

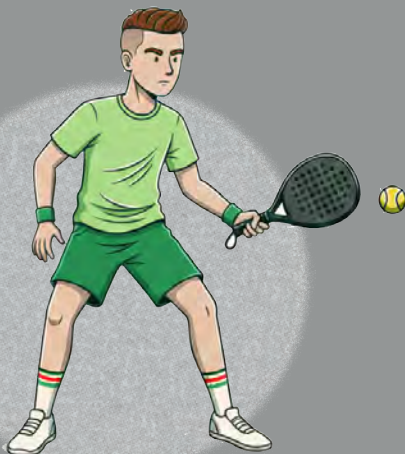

VIERNES, 6 MARZO 2026

GRUPO	HORA	PARTIDOS	SEDE
I	10:30	UEMC - UPSA ULE - Perdedor Ganador - ULE	Club Raqueta Pista 4
II	10:30	UCAV - UI1 UVA - Perdedor Ganador - UVA	Club Raqueta Pista 5
III	10:30	USAL - UBU	Club Raqueta Pista 6

SÁBADO, 7 MARZO 2026

GRUPO	HORA	PARTIDOS	SEDE
1º, 2º y 3º	10:30	1º GRUPO I - 1º GRUPO III 1º GRUPO II - Perdedor Ganador - 1º GRUPO II	Club Raqueta Pista 3
4º, 5º y 6º	10:30	2º GRUPO III - 2º GRUPO I 2º GRUPO II - Perdedor Ganador - 2º GRUPO II	Club Raqueta Pista 4

CLASIFICACIÓN 2025	PARTICIPANTES 2026
1. UEMC	4. UBU
2. UCAV	5. UVA
3. USAL	6. ULE
	7. UPSA
	8. IE
	USAL
	UVA
	ULE
	UBU
	UPSAs
	UCAV
	UEMC
	UI1

Organizan:

UEMC CASTILLA Y LEÓN
UNIVERSIDAD NOS IMPULSA

Colabora:

VALLA DOLID 2026
Ciudad Europea del Deporte

Participan:



HORARIOS DE JUEGO E INSTALACIONES DEPORTIVAS

PÁDEL MASCULINO

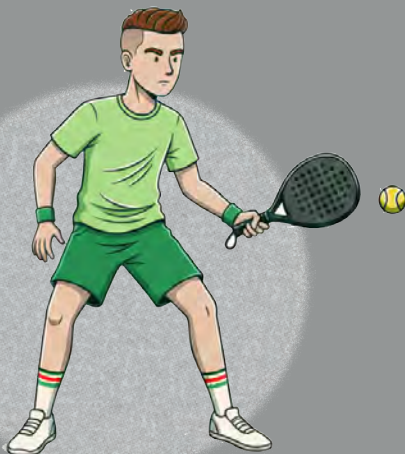

VIERNES, 6 MARZO 2026

GRUPO	HORA	PARTIDOS	SEDE
I	10:30	UVA - UCAV ULE - Perdedor Ganador - ULE	Club Raqueta Pista 1
II	10:30	UPSA - IEU UEMC - Perdedor Ganador - UEMC	Club Raqueta Pista 2
III	10:30	UBU - UI1 USAL - Perdedor Ganador - USAL	Club Raqueta Pista 3

SÁBADO, 7 MARZO 2026

GRUPO	HORA	PARTIDOS	SEDE
1º, 2º y 3º	10:30	1º GRUPO I - 1º GRUPO III 1º GRUPO II - Perdedor Ganador - 1º GRUPO II	Club Raqueta Pista 1
4º, 5º y 6º	10:30	2º GRUPO III - 2º GRUPO I 2º GRUPO II - Perdedor Ganador - 2º GRUPO II	Club Raqueta Pista 2

CLASIFICACIÓN 2025		PARTICIPANTES 2026	
1. UVA	4. USAL	USAL	UPSA
2. UPSA	5. UEMC	UVA	IE
3. UBU	6. ULE	ULE	UCAV
	7. UCAV	UBU	UEMC
	8. IE		UI1

Organizan:

UEMC CASTILLA Y LEÓN
UNIVERSIDAD NOS IMPULSA

Colabora:

VALLA DOLID 2026
Ciudad Europea del Deporte

Participan:



HORARIOS DE JUEGO E INSTALACIONES DEPORTIVAS

PÁDEL MIXTO

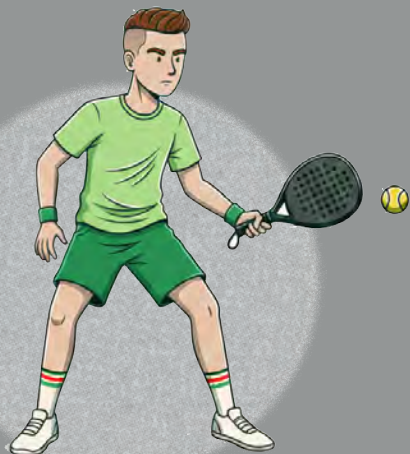

VIERNES, 6 MARZO 2026

GRUPO	HORA	PARTIDOS	SEDE
I	10:30	ULE - UCAV USAL - Perdedor Ganador - USAL	Club Raqueta Pista 7
II	10:30	UVA - UI1 UEMC - Perdedor Ganador - UEMC	Club Raqueta Pista 8
III	10:30	UPSA - UBU	Club Raqueta Pista 9

SÁBADO, 7 MARZO 2026

GRUPO	HORA	PARTIDOS	SEDE
1º, 2º y 3º	10:30	1º GRUPO I - 1º GRUPO III 1º GRUPO II - Perdedor Ganador - 1º GRUPO II	Club Raqueta Pista 5
4º, 5º y 6º	10:30	2º GRUPO III - 2º GRUPO I 2º GRUPO II - Perdedor Ganador - 2º GRUPO II	Club Raqueta Pista 6

CLASIFICACIÓN 2025		PARTICIPANTES 2026	
1. ULE	4. UBU	USAL	UPSA
2. UVA	5. UEMC	UVA	UCAV
3. UPSA	6. UPSA	ULE	UEMC
	7. IE	UBU	UI1
	8. UCAV		

Organizan:

UEMC CASTILLA Y LEÓN
UNIVERSIDAD NOS IMPULSA

Colabora:

VALLA DOLID 2026
Ciudad Europea del Deporte

Participan:



HORARIOS DE JUEGO E INSTALACIONES DEPORTIVAS

TENIS FEMENINO

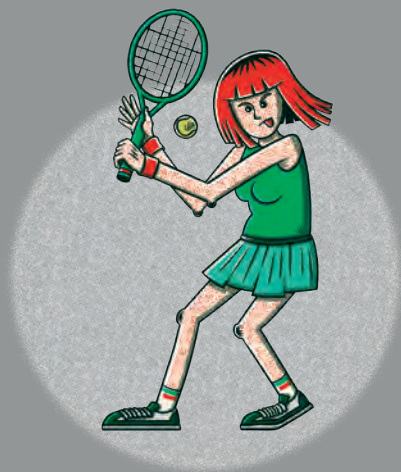

VIERNES, 6 MARZO 2026

GRUPO	HORA	PARTIDOS	SEDE
I	10:30 11:30 12:30	UPSA - UCAV UVA - Perdedor Ganador - UVA	AEsguevillas Tennis Academy Pista 4
II	10:30	USAL - IEU	AEsguevillas Tennis Academy Pista 5
III	10:30	UEMC - UBU	AEsguevillas Tennis Academy Pista 6

SÁBADO, 7 MARZO 2026

GRUPO	HORA	PARTIDOS	SEDE
1º, 2º y 3º	10:30	1º GRUPO I - 1º GRUPO III 1º GRUPO II - Perdedor Ganador - 1º GRUPO II	AEsguevillas Tennis Academy Pista 3
4º, 5º y 6º	10:30	2º GRUPO III - 2º GRUPO I 2º GRUPO II - Perdedor Ganador - 2º GRUPO II	AEsguevillas Tennis Academy Pista 5

CLASIFICACIÓN 2025		PARTICIPANTES 2026	
1. ULE	4. UEMC	USAL	UPSA
2. UPSA	5. UBU	UVA	IE
3. USAL	6. IE	UBU	UCAV
	7. UVA		UEMC

Organizan:

UEMC CASTILLA Y LEÓN
UNIVERSIDAD NOS IMPULSA

Colabora:

VALLA DOLID 2026
Ciudad Europea del Deporte

Participan:



HORARIOS DE JUEGO E INSTALACIONES DEPORTIVAS

TENIS MASCULINO

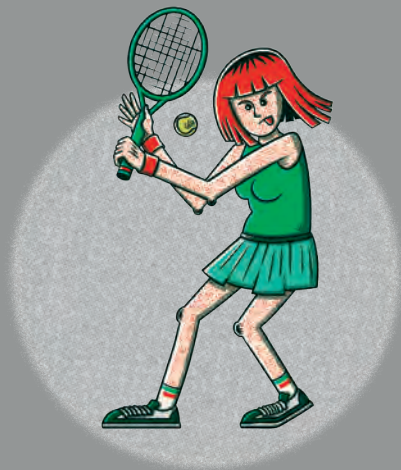

VIERNES, 6 MARZO 2026

GRUPO	HORA	PARTIDOS	SEDE
I	10:30	USAL - UVA	AEsguevillas Tennis Academy Pista 1
	11:30	UBU - Perdedor	
	12:30	Ganador - UBU	
II	10:30	UEMC - UCAV	AEsguevillas Tennis Academy Pista 2
	11:30	ULE- Perdedor	
	12:30	Ganador - ULE	
III	10:30	IEU - UI1	AEsguevillas Tennis Academy Pista 3
	11:30	UPSA - Perdedor	
	12:30	Ganador - UPSA	

SÁBADO, 7 MARZO 2026

GRUPO	HORA	PARTIDOS	SEDE
1º, 2º y 3º	10:30	1º GRUPO I - 1º GRUPO III	AEsguevillas Tennis Academy Pista 1
		1º GRUPO II - Perdedor Ganador - 1º GRUPO II	
4º, 5º y 6º	10:30	2º GRUPO III - 2º GRUPO I	AEsguevillas Tennis Academy Pista 2
		2º GRUPO II - Perdedor Ganador - 2º GRUPO II	

CLASIFICACIÓN 2025		PARTICIPANTES 2026	
1. USAL	4. UPSA	USAL	UPSA
2. UEMC	5. ULE	UVA	IE
3. IE	6. UBU	ULE	UCAV
		UBU	UEMC
			UI1

Organizan:

UEMC CASTILLA Y LEÓN
UNIVERSIDAD NOS IMPULSA

Colabora:

VALLA DOLID 2026
Ciudad Europea del Deporte

Participan:



HORARIOS DE JUEGO E INSTALACIONES DEPORTIVAS

TENIS DE MESA FEMENINO

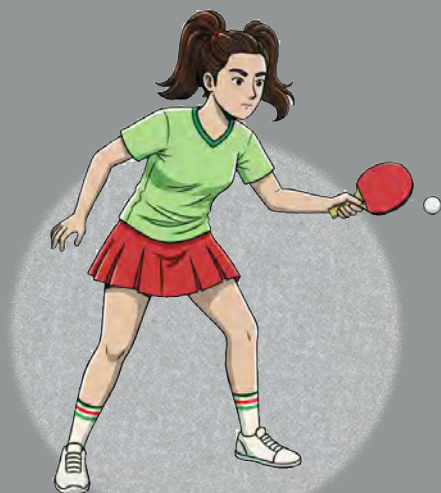

VIERNES, 6 MARZO 2026

GRUPO	HORA	PARTIDOS	SEDE
I	16:00	UVA - UCAV UBU - Perdedor Ganador - UBU	Poli. Huerta del Rey - Mesa 4
II	16:00	ULE - UI1 UPSA - Perdedor Ganador - UPSA	Poli. Huerta del Rey - Mesa 5
III	16:00	USAL - UEMC	Poli. Huerta del Rey - Mesa 6

SÁBADO, 7 MARZO 2026

GRUPO	HORA	PARTIDOS	SEDE
1º, 2º y 3º	9:30	1º GRUPO I - 1º GRUPO III 1º GRUPO II - Perdedor Ganador - 1º GRUPO II	Poli. Huerta del Rey - Mesa 3
4º, 5º y 6º	9:30	2º GRUPO III - 2º GRUPO I 2º GRUPO II - Perdedor Ganador - 2º GRUPO II	Poli. Huerta del Rey - Mesa 4

CLASIFICACIÓN 2025		PARTICIPANTES 2026	
1. UVA	4. UEMC	USAL	UPSA
2. ULE	5. UPSA	UVA	UCAV
3. USAL	6. UBU	ULE	UEMC
		UBU	UI1

Organizan:

UEMC CASTILLA Y LEÓN
UNIVERSIDAD NOS IMPULSA

Colabora:

VALLA DOLID 2026
Ciudad Europea del Deporte

Participan:



HORARIOS DE JUEGO E INSTALACIONES DEPORTIVAS

TENIS DE MESA MASCULINO

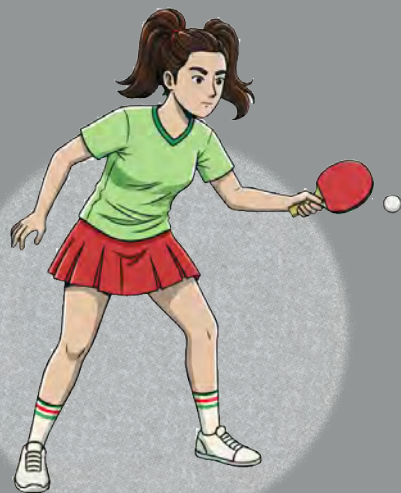

VIERNES, 6 MARZO 2026

GRUPO	HORA	PARTIDOS	SEDE
I	16:00	ULE - UEMC IEU - Perdedor Ganador - IEU	Poli. Huerta del Rey - Mesa 1
II	16:00	UVA - UCAV UPSA - Perdedor Ganador - UPSA	Poli Huerta del Rey - Mesa 2
III	16:00	UBU - UII USAL - Perdedor Ganador - USAL	Poli Huerta del Rey - Mesa 3

SÁBADO, 7 MARZO 2026

GRUPO	HORA	PARTIDOS	SEDE
1º, 2º y 3º	9:30	1º GRUPO I - 1º GRUPO III 1º GRUPO II - Perdedor Ganador - 1º GRUPO II	Poli. Huerta del Rey - Mesa 1
4º, 5º y 6º	9:30	2º GRUPO III - 2º GRUPO I 2º GRUPO II - Perdedor Ganador - 2º GRUPO II	Poli. Huerta del Rey - Mesa 2

CLASIFICACIÓN 2025		PARTICIPANTES 2026	
1. ULE	4. USAL	USAL	UPSA
2. UVA	5. UPSA	UVA	IE
3. UBU	6. IE	ULE	UCAV
	7. UEMC	UBU	UEMC
	8. UCAV		UII

Organizan:

UEMC CASTILLA Y LEÓN
UNIVERSIDAD NOS IMPULSA

Colabora:

VALLA DOLID 2026
Ciudad Europea del Deporte

Participan:



UEMC

UNIVERSIDAD



HORARIOS DE JUEGO
E INSTALACIONES DEPORTIVAS

TROFEO
RECTOR
2026

VOLEIBOL FEMENINO

VIERNES, 6 MARZO 2026

GRUPO	HORA	PARTIDOS	SEDE
I	9:30	UEMC - UPSA	Polideportivo Canterac Pista 1
	10:15	ULE - Perdedor	
	11:00	Ganador - ULE	
II	9:30	UBU - UCAV	Polideportivo Canterac Pista 2
	10:15	IEU - Perdedor	
	11:00	Ganador - IEU	
III	12:15	USAL - UVA	Polideportivo Canterac Pista 1

SÁBADO, 7 MARZO 2026

GRUPO	HORA	PARTIDOS	SEDE
1º, 2º y 3º	12:15	1º GRUPO I - 1º GRUPO III	Polideportivo Canterac Pista 2
	13:00	1º GRUPO II - Perdedor	
	13:45	Ganador - 1º GRUPO II	
4º, 5º y 6º	9:30	2º GRUPO III - 2º GRUPO I	Polideportivo Canterac Pista 2
	10:15	2º GRUPO II - Perdedor	
	11:00	Ganador - 2º GRUPO II	

CLASIFICACIÓN 2025	PARTICIPANTES 2026
1. UEMC	4. UVA
2. UBU	5. IE
3. USAL	6. ULE
	7. UPSA
	8. UCAV

USAL	UPSA
UVA	IE
ULE	UCAV
UBU	UEMC

Organizan:

UEMC CASTILLA Y LEÓN
UNIVERSIDAD NOS IMPULSA

Colabora:

VALLA DOLID 2026
Ciudad Europea del Deporte

Participan:





HORARIOS DE JUEGO E INSTALACIONES DEPORTIVAS

VOLEIBOL MASCULINO

VIERNES, 6 MARZO 2026

GRUPO	HORA	PARTIDOS	SEDE
I	16:00	ULE - UBU	Polideportivo Canterac Pista 1
	16:45	UVA - Perdedor	
	17:30	Ganador - UVA	
II	16:00	USAL - UCAV	Polideportivo Canterac Pista 2
	16:45	UEMC - Perdedor	
	17:30	Ganador - UEMC	
III	18:45	IEU - UPSA	Polideportivo Canterac Pista 1

SÁBADO, 7 MARZO 2026

GRUPO	HORA	PARTIDOS	SEDE
1º, 2º y 3º	12:15	1º GRUPO I - 1º GRUPO III	Polideportivo Canterac Pista 1
	13:00	1º GRUPO II - Perdedor	
	13:45	Ganador - 1º GRUPO II	
4º, 5º y 6º	9:30	2º GRUPO III - 2º GRUPO I	Polideportivo Canterac Pista 1
	10:15	2º GRUPO II - Perdedor	
	11:00	Ganador - 2º GRUPO II	

CLASIFICACIÓN 2025		PARTICIPANTES 2026	
1. ULE	4. UPSA	USAL	UPSA
2. USAL	5. UEMC	UVA	IE
3. IE	6. UVA	ULE	UCAV
	7. UBU	UBU	UEMC
	8. UCAV		

Organizan:

UEMC CASTILLA Y LEÓN
UNIVERSIDAD NOS IMPULSA

Colabora:

VALLA DOLID 2026
Ciudad Europea del Deporte

Participan:

