

# Cursos de Verano 22

UEMC

Universidad Europea  
Miguel de Cervantes

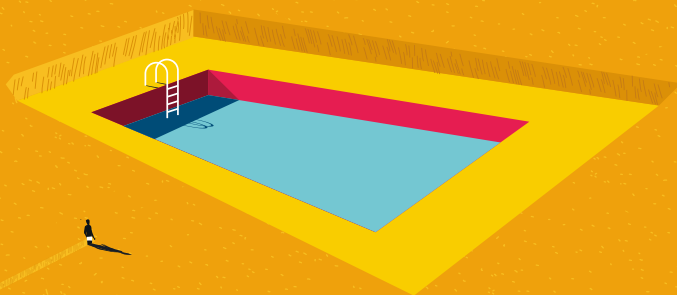

## Las nuevas tecnologías en la promoción y accesibilidad del Patrimonio Histórico

### 14 julio

Casino de Medina de Rioseco

COLABORA:



Ayuntamiento de  
Medina de Rioseco

La aplicación de las herramientas digitales en la gestión del patrimonio ha traído consigo importantes beneficios, aportando ventajas en los procesos de documentación, catalogación, investigación, conservación, puesta en valor, difusión y accesibilidad del mismo.

A lo largo de este curso, diferentes expertos disertarán sobre la importancia de las nuevas tecnologías en la promoción y accesibilidad del patrimonio histórico, tanto desde un punto de vista global, como de forma particular, analizando los retos que plantean en el presente y futuro de la provincia de Valladolid y, en concreto, revisando su aplicación en el caso de Medina de Rioseco a través del proyecto del Grupo PARHIS de la UEMC.

Servirá, además, para poner de relieve cómo la aparición de estrategias de comunicación interactiva, con formatos más atractivos y dinámicos como la Realidad Virtual y la Realidad Aumentada, mejoran la experiencia y satisfacción del usuario y abren nuevas formas de interpretación accesible del patrimonio histórico, permitiendo superar barreras de tipo cultural, geográficas y físicas al conseguir que los monumentos, objetos y espacios estén al alcance de todos, con independencia de las diversidades funcionales de cada uno.

## Programa

### **10:00-10:15. Inauguración**

David García López- Rector de la Universidad Europea Miguel de Cervantes.  
David Esteban Rodríguez - Alcalde del Ayuntamiento de Medina de Rioseco.

### **10:15 -11:00 Conferencia**

#### **El patrimonio y las nuevas tecnologías de difusión y catalogación**

Javier Rivera Blanco - Catedrático de Teoría e Historia de la Arquitectura y de la Restauración de la Universidad de Alcalá de Henares. Cofundador del Instituto Español de Arquitectura.

### **11:00 -11:30 Conferencia**

#### **Retos de las tecnologías en el presente y futuro del patrimonio en la provincia de Valladolid**

Rubén González Montoro - Responsable del Área de Cultura y Turismo de la Sociedad Provincial de Desarrollo de Valladolid (SODEVA).

### **11:30 -12:00 Pausa-café**

### **12:00 -12:30 Conferencia**

#### **Patrimonio accesible: mapas y modelos hápticos aplicados al patrimonio arquitectónico. El caso de Medina de Rioseco**

Santiago Bellido Blanco - Profesor y miembro del Grupo de Investigación en Patrimonio Arquitectónico Histórico (PARHIS) de la UEMC

### **12:30 -13:30 Visita guiada**

Capilla de los Benavente (Iglesia de Santa María)