



ESPECIALISTA UNIVERSITARIO
INTERNACIONAL EN
PERIODONCIA QUIRÚRGICA E
IMPLANTOLOGÍA
AVANZADA
30 ECTS

UEMC

Universidad Europea
Miguel de Cervantes



FACULDADE
ILAPEO

MÁSTER INTERNACIONAL EN CIRUGÍA PLÁSTICA PERIODONTAL E IMPLANTOLOGÍA

Nuestro objetivo es proporcionar al alumno los conocimientos necesarios para alcanzar la excelencia en el campo de la PERIODONCIA e IMPLANTOLOGIA.

Este Especialista está diseñado para ofrecer al clínico con experiencia la resolución de los casos más complejos que puedan presentarse en su práctica diaria.

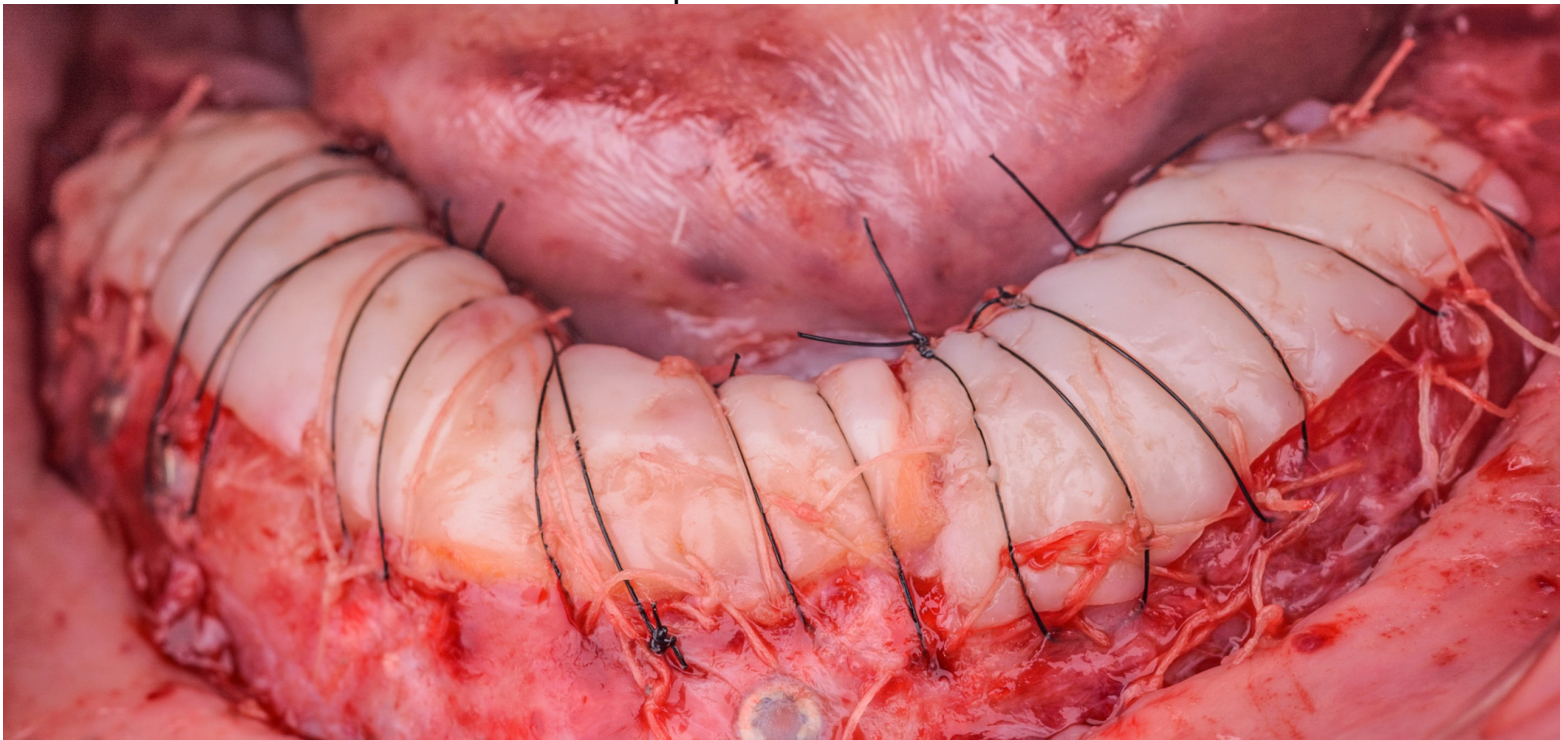

Sede

Universidad Europea Miguel de Cervantes
Lexington Castellana/Centro Odontológico (Madrid)
Facultad De Ilapeo (Curitiba)

Máximo 10 alumnos

Plazas

Dirigido a

Licenciados y Graduados en Odontología

5 años de experiencia demostrable en cirugía oral

Acreditar Máster en cirugía y/o Periodoncia

Haber cursado de manera previa Experto 1

** El alumno ha de cumplir al menos una de estas tres condiciones para poder cursar el Especialista. En su defecto, la dirección aconseja la realización del Máster Internacional en Cirugía Plástica Periodontal e Implantología

PERIODONCIA AVANZADA

Cirugía Periodontal
Regeneración Periodontal
Injertos Encía Queratinizada
Obtención injertos

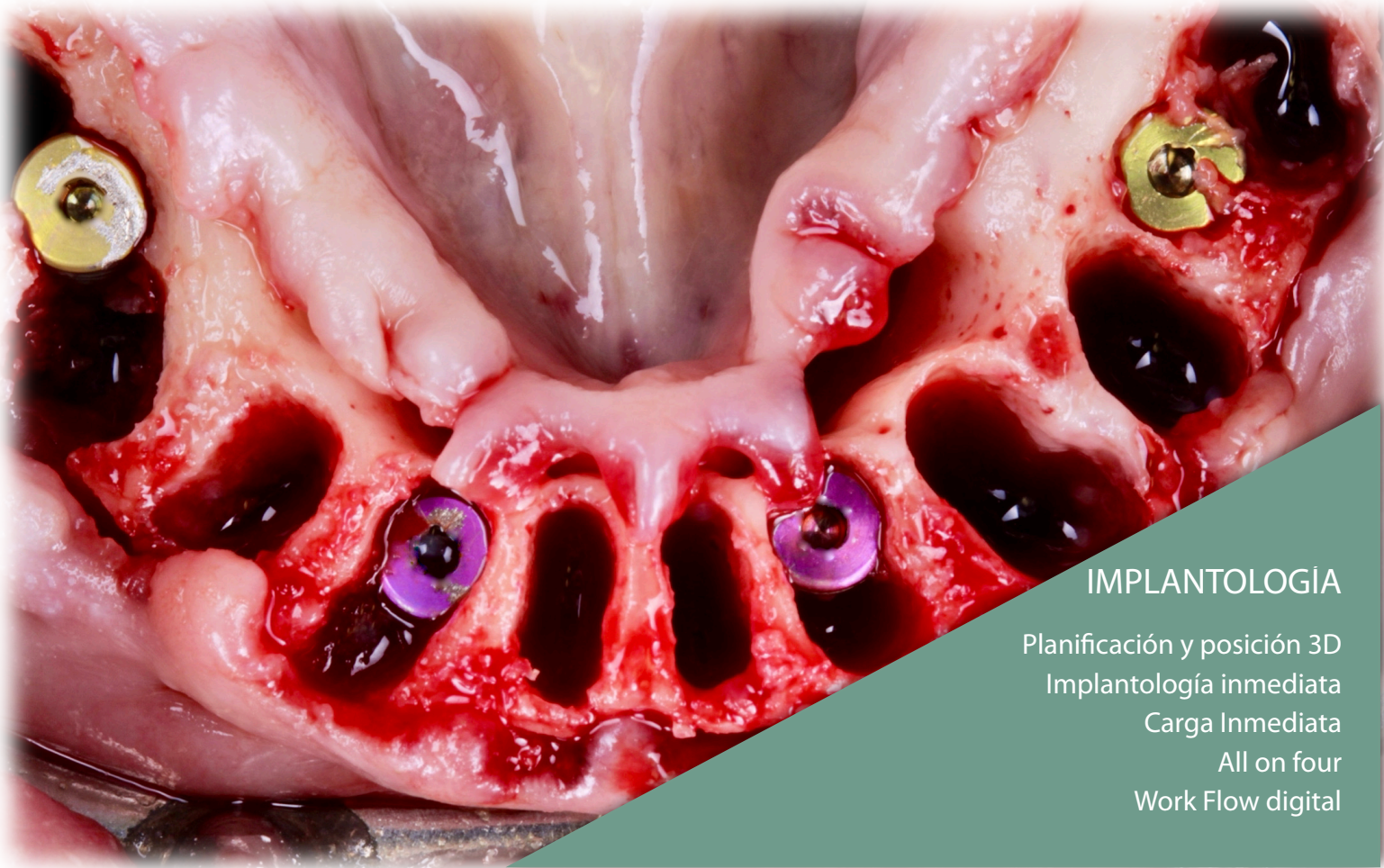

IMPLANTOLOGÍA

Planificación y posición 3D
Implantología inmediata
Carga Inmediata
All on four
Work Flow digital

RECONSTRUCCIÓN MAXILAR ATRÓFICO POSTERIOR

Elevación Crestal de Seno
Elevación Lateral de Seno
Split Crest
Socket Shield

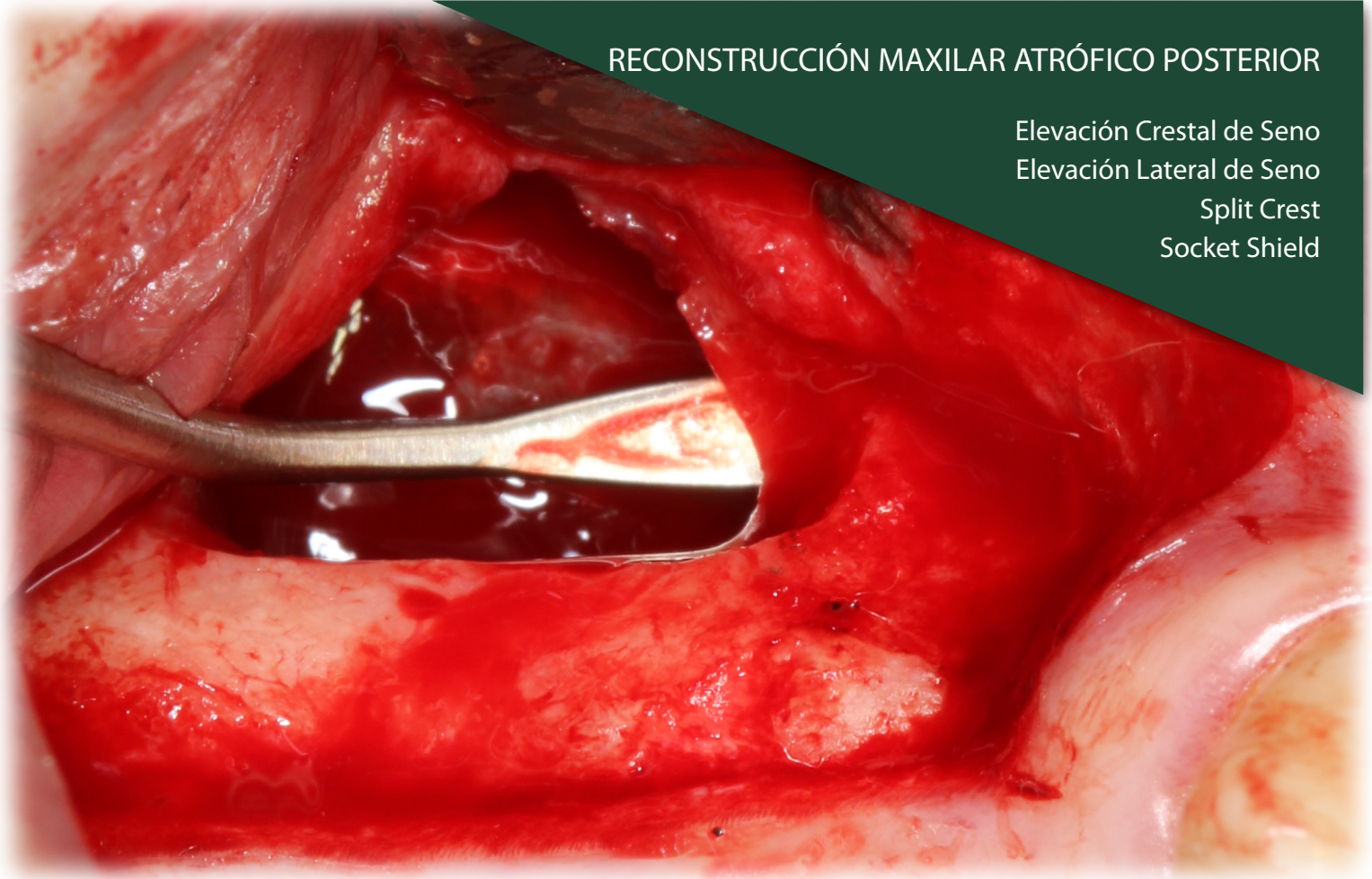

REGENERACIÓN ÓSEA GUIADA

Horizontal y Vertical
Defectos Combinados
Manejo del colgajo lingual
Tejidos blandos post-regeneración



CIRUGÍA PLÁSTICA PERIODONTAL

Injerto Libre gingival
Colgajos de Avance Coronal
Desplazados laterales
Túnel y Vista
Zona donante y Sutura

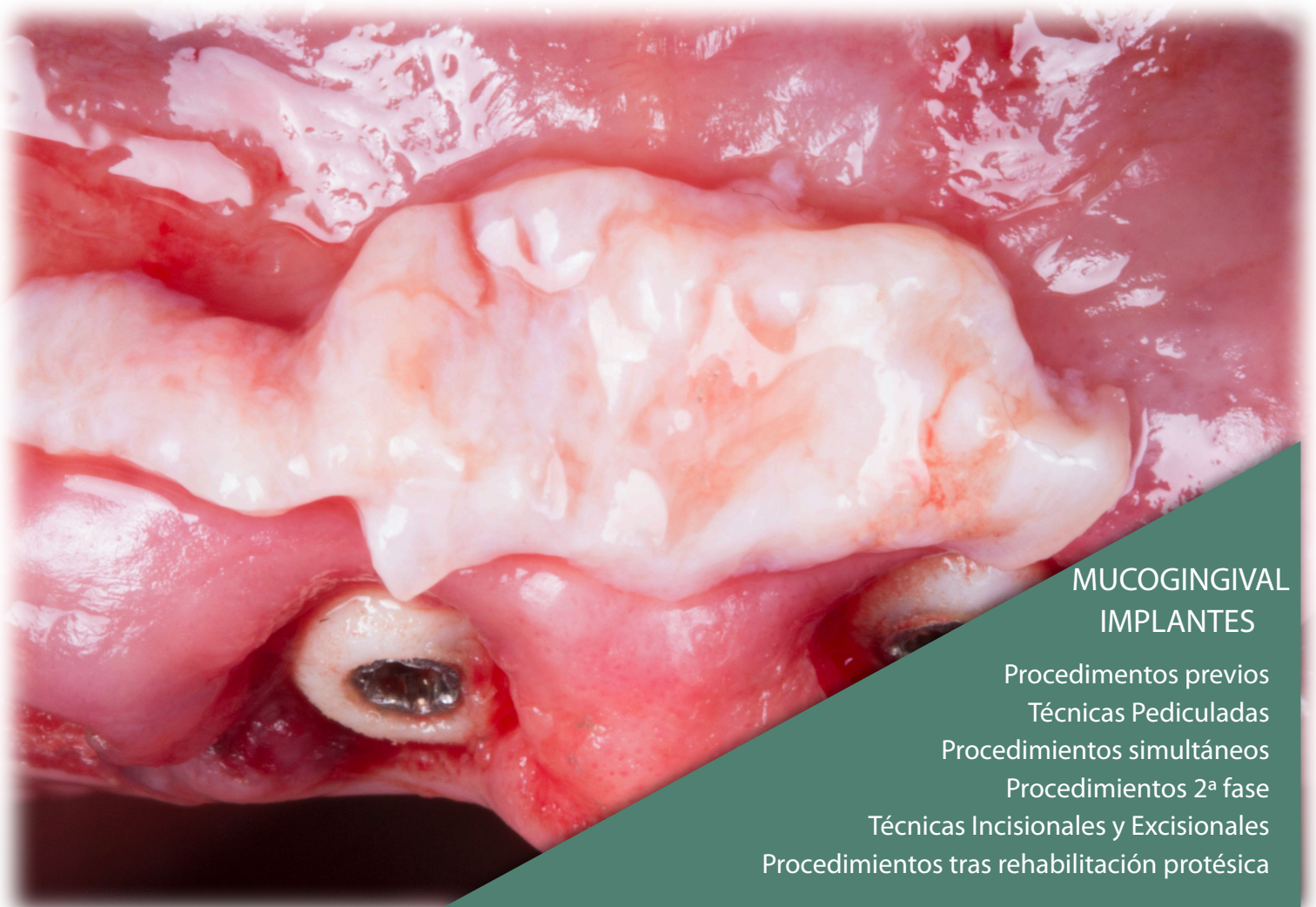

MUCOGINGIVAL IMPLANTES

Procedimientos previos
Técnicas Pediculadas
Procedimientos simultáneos
Procedimientos 2ª fase
Técnicas Incisionales y Excisionales
Procedimientos tras rehabilitación protésica

ORTO - PERIO

Colocación de microtornillos
Manejo de agencias, implantes
Autotransplantes
Dientes Incluidos y frenillos
Disyuntores

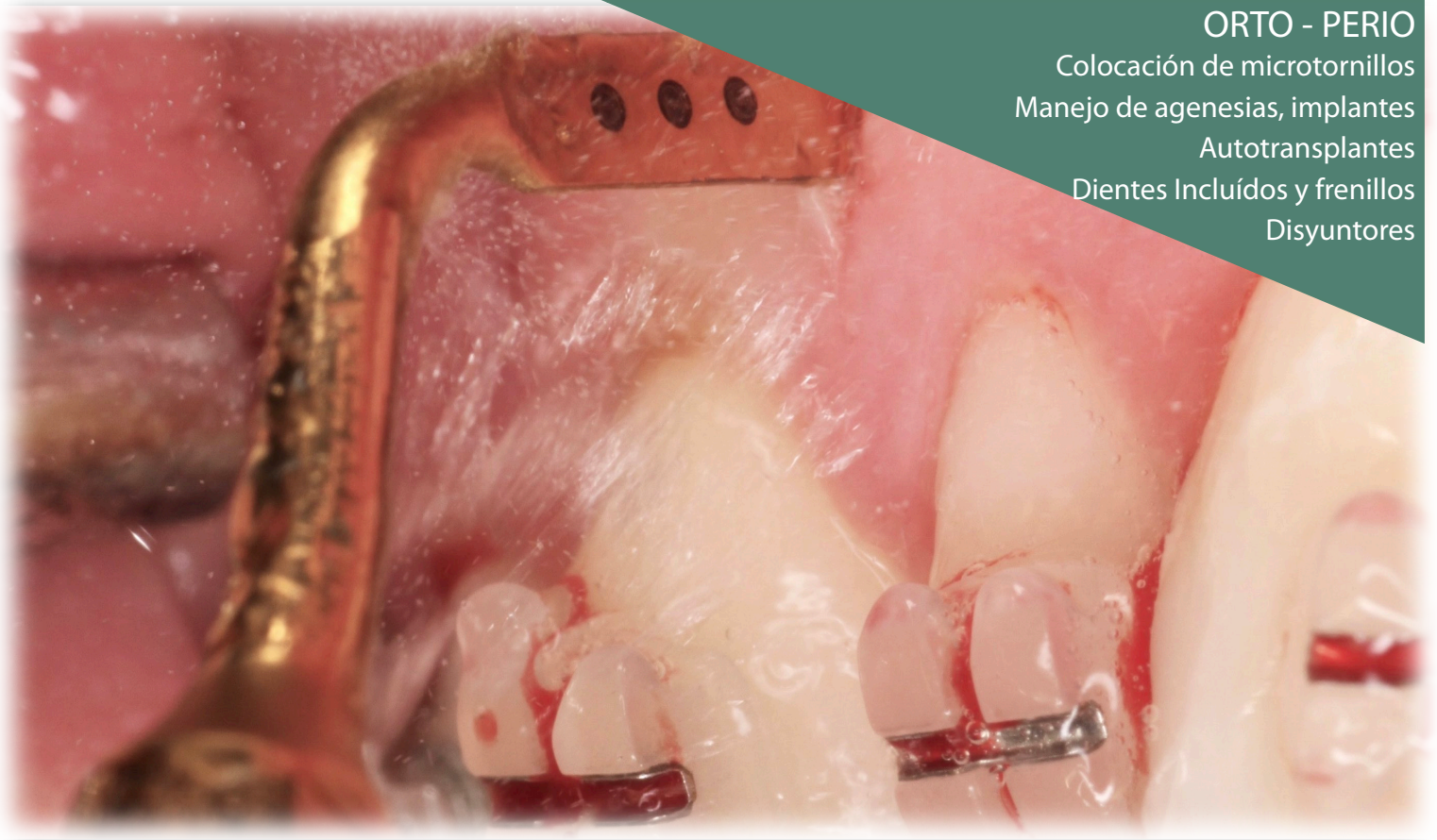

DISEÑO DE SONRISA

TRATAMIENTO ESTÉTICO PERIBUCAL
Ác. Hialurónico



10 DÍAS
PRÁCTICA CLÍNICA
SOBRE PACIENTES

*** VUELO Y HOTEL INCLUIDOS

JORNADAS INTENSIVAS DE CIRUGÍA ORAL E IMPLANTOLOGÍA

Periodoncia y Cirugía Oral

Cirugía Periodontal

Injerto libre gingival

Vestibuloplastia

Cirugía Plástica Periodontal

Colgajos de Reposición

Túnel / Vista

Obtención Injerto

Implantología

"All on four"

Cirugía y Carga

Inmediata

Mucogingival sobre Implante

Técnicas Simultáneas

Técnicas segunda fase

Técnicas en fase protésica

Regeneración Ósea

Horizontal y Vertical

Elevación de Seno

Crestal y Lateral

Elección por parte del
alumno del tipo de
Cirugías a realizar
durante la estancia
en Facultad de Ilapeo

ESTANCIA UNIVERSITARIA

PRÁCTICA

UNIVERSIDAD DE ILAPEO, BRASIL



FACULDADE
ILAPEO

P
R
O
F
E
S
O
R
A
D
O

DIRECCIÓN ACADÉMICA

Dr. Ignacio Arcos Palomino

Dr. Juan Mendía Ros

COORDINACIÓN

Dr. Miguel Arlandi Garrido

Dr. Pedro Silva

Dr. Daniel Robles Cantero

Dr. Javier Mayor Arenal

Dr. Darcio Fonseca

Dra. Paloma Martínez Fernandez

Dra. Nieves Albizu Rodriguez

Dr. Pablo Romero Villalba

PROCESO DE ADMISIÓN

INFORMACIÓN Y MATRÍCULA

30 créditos ECTS

11 Módulos

Septiembre 2021 - Junio 2022

1 Fin de Semana al mes: Jueves, Viernes y Sábado Mañana

Práctica clínica sobre paciente España / Brasil

Cirugías en directo

Selección mediante entrevista individual

Matricula por riguroso orden de inscripción tras aceptación por dirección académica

Inscripción: 2500 Euros (10 días para su pago tras entrevista y aceptación por dirección)

Pago Único (Septiembre) -> 15.000 euros

Pago a Plazos (8 cuotas Sept-Mayo) -> 16.000 euros

Plazo Máximo inscripción: 31 Agosto o hasta agotar plazas

Total: 18.500 euros en pago a plazos / 17.500 en pago único

*Posibilidad de Beca

* Desglose completo en Memoria.

CONTACTO

UNIVERSIDAD EUROPEA MIGUEL DE CERVANTES

Departamento de Títulos Propios

Teléfono: 983.00.1000

e-mail: titulospropios@uemc.es

DIRECCIÓN ACADÉMICA

Ignacio Arcos Palomino

Juan Mendía Ros

formameslp@gmail.com

PATROCINA



**biohorizons
camlog**

COLABORAMOS



UEMC

Universidad Europea
Miguel de Cervantes



FACULDADE
ILAPEO